

ARC PALATIN AVEC MINI-IMPLANTS(provisaires) TYPE BENEFIT

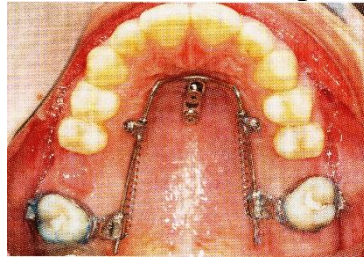

Ce système est employé quand il est nécessaire déplacer une ou plusieurs dents, notamment une ou des molaires et que d'autres méthodes ne conviennent pas.

Il est posé deux mini-implants dits provisoires car ils seront enlevés après traitement.

L'ablation est sans douleurs. Les mini-implants ne laisseront pas de séquelles dans l'os, pas de trou. L'os se reformant à tout âge.

Il est procédé par deux étapes :

1/ Mini-implant palatin et prise d'empreinte :

On dit que c'est comme un « piercing » mais dans le palais. D'abord une pâte comme anesthésie de contact est appliquée au palais. Après quelques minutes d'attente est effectuée l'anesthésie classique comme pour une carie.

Les deux mini-implants sont vissés en place sans douleurs mais avec la perception qu'on appuie sur le palais.

Une empreinte est réalisée de suite afin de préparer l'arc palatin Benefit au laboratoire.

Douleurs/Inconfort/Précautions :

-Comme tout traitement de dent douloureuse type carie il peut être nécessaire de prendre un anti douleurs pendant 1 à 3 jours.

-Rincer avec une solution désinfectante type Hextril pendant 1 semaine. 1 cuillère à soupe chaque soir. Nous vous la fournissons.

Il est attendu environ 2 semaines afin que le laboratoire puisse préparer l'arc palatin et que le/la patient/e s'habitue à la présence des deux mini-implants.

2/ Pose de l'arc palatin :

Il s'agit d'une pose d'appareillage orthodontique classique sans douleurs ou nécessité d'anesthésie.

Eventuellement prise d'un anti douleurs quelques heures après la pose suite à la tension sur les dents.

Problèmes :

Infection : en dix ans, jamais arrivé, mais si :

Douleurs à nouveau,

Fièvre, nous appeler.

Problème avec arc palatin : gêne, cassé, nous appeler.

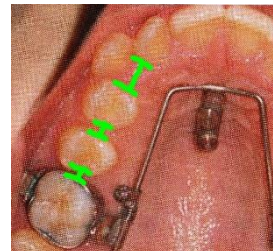
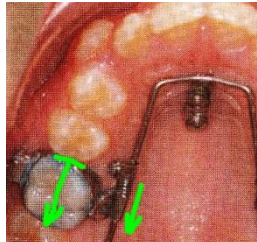
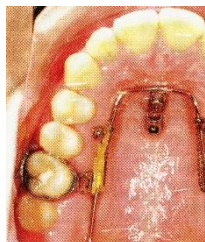
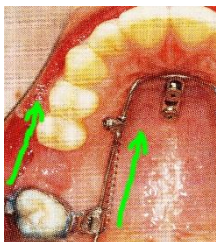

Photos Copyright Prof.Dr. Wilmes

Copyright Dr Dahlquist